

| AD 2.LFEC | | |
|------------------|------------------|------------------|
| AD 2 LFEC ATT 01 | AD 2 LFEC TXT 01 | AD 2 LFEC TXT 02 |

ATTERRISSAGE A VUE

Visual landing

Ouvert à la CAP
Public air traffic

OUESSANT

AD2 LFEC ATT 01

20 SEP 12



ALT AD : 142 (5 hPa)
LAT : 48 27 48 N
LONG : 005 03 49 W

LFEC
VAR : 3°W (10)

APP : NIL

TWR : NIL

AFIS : 118.1 (FR)

Absence ATS : **A/A** (118.1) FR seulement /only

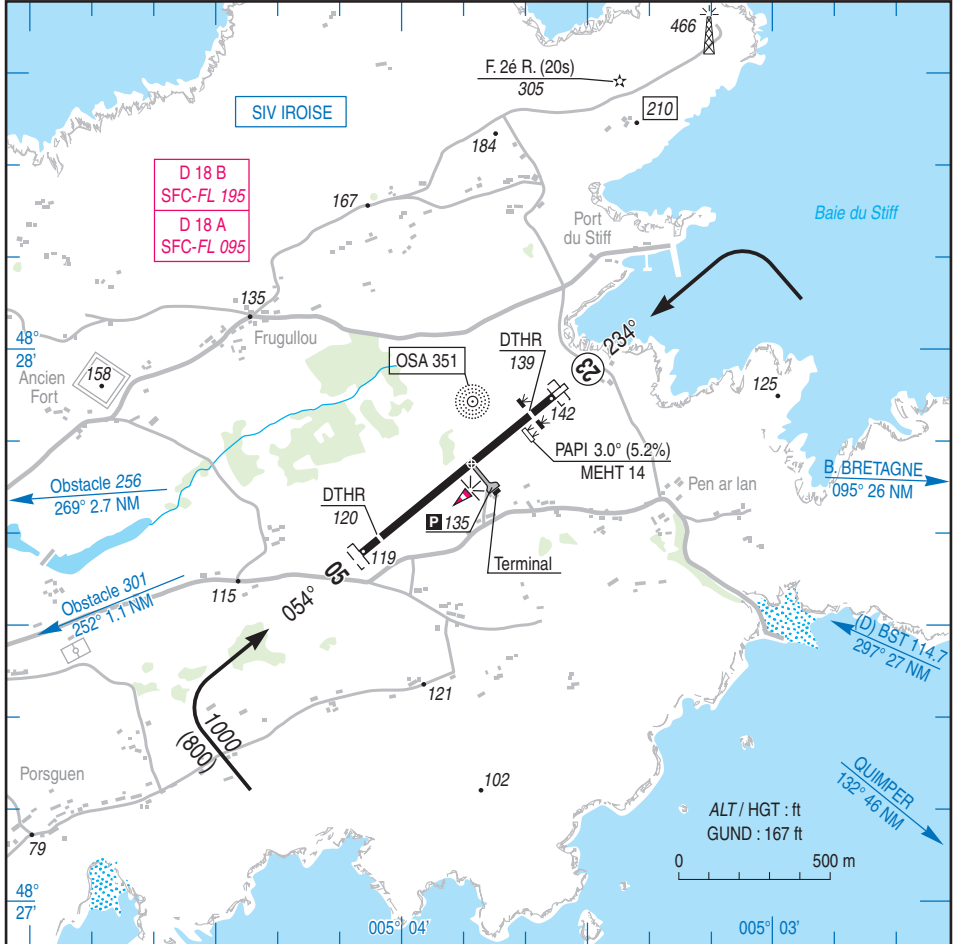

| RWY | QFU | Dimensions Dimension | Nature Surface | Résistance Strength | TODA | ASDA | LDA |
|-----|-----|-------------------------|-------------------|------------------------|------|------|-----|
| 05 | 054 | 833 x 24 | Revêtue | 5.7 t | 863 | 883 | 748 |
| 23 | 234 | | Paved | | 863 | 833 | 730 |

Aides lumineuses : BI RWY 05/23

Lighting aids : LIL RWY 05/23

OUESSANT

Consignes particulières / *Special instructions*

Conditions générales d'utilisation de l'AD

Activité IFR possible.

AD réservé aux ACFT munis de radio.

Dangers à la navigation aérienne

AD susceptible d'être envahi en quelques minutes par la brume de mer.

Procédures et consignes particulières

QFU 234° préférentiel cause procédure IFR.

Circuits "basse hauteur" autorisés dans le cadre des vols d'entraînement avec instructeur uniquement, 300 AAL MNM, circuit au sud de la piste.

Roulage interdit hors RWY et TWY.

Largeur TWY : 9,70 m.

General AD operating conditions

Possible IFR operations.

AD reserved for radio-equipped ACFT.

Air navigation hazards

AD likely to be covered by sea haze in a few minutes.

Procedures and special instructions

Preferred QFU 234° due to IFR procedure.

"Low height" circuits are to be performed with flight instructor on board for training only, 300 AAL MNM, south of RWY.

Taxiing prohibited except on RWY and TWY.

TWY width : 9.70 m.

OUESSANT

Informations diverses / Miscellaneous

HIV + 1 HR / WIN + 1 HR

Les informations de source **non DGAC** de cette rubrique sont communiquées sous toute réserve.*Non DGAC information in this document is communicated with all reserve.***1 - Situation / Location :** 2 km E Lampaul (29 - Finistère).

← **2 - ATS :** AFIS du / *from* 01/10 au / *to* 31/05 :
 LUN - VEN / *MON - FRI* : 0600-0830, 1230-1530.
 SAM / *SAT* : 0600-0830, 1330-1530.
 DIM - JF / *SUN - HOL* : 1330-1530
 du / *from* 01/06 au / *to* 30/09 :
 LUN-SAM / *MON-SAT* : 0600-0930, 1230-1530.
 DIM et JF / *SUN and HOL* : 1330-1530.
 En dehors de ces horaires / *Outside these HOR* :
 - O/R PN 1 HR pour évacuations sanitaires / *for EVASAN* .
 - PPR la veille, exclusivement pour vols commerciaux non programmés / *PPR the day before, only for non scheduled commercial flights*
 Aéroport d'OUESSANT : TEL : 02 98 48 82 09 - FAX : 02 98 48 88 29
 E-mail : aerodrome.ouessant@free.fr

3 - VFR de nuit / Night VFR : agréé avec limitations (réservé aux EVASAN et ACFT autorisés par l'exploitant AD).
approved with limitations (reserved for EVASAN and ACFT authorized by AD operator).

4 - Exploitant d'aérodrome / AD operator : Commune d'Ouessant, 29242 Ile d'Ouessant
 Permanence AD DIM et JF / *Permanence on AD SUN and HOL* :
 0800-0900, TEL : 06 73 39 39 40 - FAX : 02 98 48 83 99.

5 - AVA : DSAC Ouest (voir / *see* GEN) .**6 - BRIA :** NANTES (voir / *see* GEN).**7 - Préparation du vol / Flight preparation :** Acheminement PLN VFR / *Addressing VFR FPL* : voir / *see* GEN 12.**8 - MET :** VFR: voir / *see* GEN VAC ; IFR: voir / *see* AIP GEN 3.5 ; Station: NIL.**9 - Douanes, Police / Customs, Police :** NIL.**10 - AVT :** NIL.

← **11 - SSLIA :** Niveau 2 / *Level 2* : 0630-0730, 1430-1530 ,
 En dehors de ces horaires, niveau 1 assuré, niveau 2 sur demande PPR 4 HR avant le vol du LUN au SAM midi et pendant les HOR AFIS.
Outside these hours, level 1 assured, level 2 on request PPR 4 HR before the flight from MON to SAT midday and during AFIS HOR.

12 - Péril animalier / Wildlife strike hazard : Occasionnel / *Random* .**13 - Hangars pour aéronefs de passage / Transient aircraft hangars :** NIL.**14 - Réparations / Repairs :** NIL.

← **15 - ACB :** du Finistère TEL : 02 98 84 61 86 .

16 - Transports : TAXI sur l'AD / *TAXI on AD*
 Renseignements possibles auprès de l'Office du Tourisme
Possible information to Office du Tourisme
 Place de l'Eglise, 29242 Ile d'Ouessant TEL : 02 98 48 85 83 . - E-mail : contact@ot-ouessant.fr